

PROGRAMA DE ACTIVIDADES
DE EDUCACIÓN Y SENSIBILIZACIÓN AMBIENTAL
PARA ESCOLARES EN GREFA



El Grupo de Rehabilitación de la Fauna Autóctona y su Hábitat (GREFA), nace como asociación para el estudio y conservación de la naturaleza en el año 1981.

Está formado por profesionales naturalistas, biólogos, veterinarios, educadores ambientales, monitores, pedagogos... además de un número importantísimo de voluntarios, personas sensibles a ciertas actividades humanas que provocan el deterioro y la destrucción de parte de nuestro entorno natural.

Durante más de 30 años, GREFA está salvando la vida a miles de animales salvajes autóctonos que ingresan en su Hospital de Fauna. Además ha mantenido un crecimiento constante tanto en el desarrollo de sus actividades y proyectos como en medios y recursos.

En su objetivo de conservar la naturaleza, GREFA enfoca su trabajo de muy diversas formas, emprendiendo multitud de proyectos de ámbito local, nacional e internacional, en solitario o mediante convenios o acuerdos con otros organismos gubernamentales y no gubernamentales.

El Centro de GREFA se ha concebido para hacer complementarios todos los aspectos ligados a la recuperación de fauna silvestre: rehabilitación, investigación, conservación, formación, educación y sensibilización.

Las instalaciones del Centro de Recuperación de Fauna Salvaje se emplazan en el "Monte del Pilar", ubicado en la localidad madrileña de Majadahonda, con fácil acceso desde la A-6 y en transporte público (autobuses desde Moncloa y Cercanías de RENFE).

El centro de GREFA está enclavado en un entorno natural donde podemos encontrar: pinar, encinar, vegetación de ribera, etc.

El lugar donde se educa y se sensibiliza se concibe como un espacio público donde se funciona con programas educativos y formativos concertados con anterioridad, y donde también los ciudadanos pueden visitarnos de forma particular y conocer los programas que se realizan dentro y fuera del Centro.

La ubicación, estructura y diseño de esta zona de uso público hace que **en ningún momento se interfiera sobre los trabajos del hospital o afecte** a los animales en fase de rehabilitación o cría en cautividad.





GREFA:
Centro de
Educación
Ambiental



GREFA cuenta,
en el propio centro,
con los siguientes recursos:

Punto de Información.

Salón de conferencias y Aulas.

Exposiciones permanentes y temporales.

Maquetas de especies salvajes autóctonas.

Audiovisuales.

Biblioteca.

Área exterior de instalaciones
educativas "Naturaleza Viva"

uno

Programa de actividades

(el horario se puede modificar para adecuarse a las necesidades del Centro).

- 10:00 h. Presentación. **Charla y/o Cuenta-cuentos**, apoyado con proyecciones, sobre la historia, funcionamiento y proyectos de GREFA.
- 10:20 h. Descanso.
- 10:30 h. En este punto los grupos de 2 aulas se dividirán en dos.

Un grupo realizará las siguientes actividades:

- **Recorrido por las exposiciones** de maquetas a tamaño real de fauna silvestre y visionado, a través de pantallas, de diferentes instalaciones del Centro de recuperación.
- **Visita a la zona del Hospital de Fauna salvaje** no restringida y muestra de los trabajos del equipo veterinario tratando alguno de los animales ingresados.
- **Visita al Área educativa de instalaciones de exterior "Naturaleza Viva" con animales ingresados en el Hospital irrecuperables:** Nursería, Instalación de Aves Carroñeras, Exposición de Fauna y Flora Esteparia, Primillar, Lechuzar, Instalaciones de Tortugas de tierra, Charcas de anfibios y galápagos e Instalación de grandes Águilas.

NOTA:

Los grupos de un sólo aula realizarán las actividades de visita al Centro.

Mientras tanto el otro grupo realizará las siguientes actividades:

- **Senda por el Monte del Pilar**, con juegos y explicaciones de fauna y flora presente o taller ambiental. (Si los horarios y la climatología lo permiten).

- 11:30 h. Descanso para almuerzo.
- 12:00 h. **Cambio de actividades**, el grupo que realizó la visita al centro realizará la senda y viceversa.
- 13:00 h. **Obtención de folletos informativos y despedida.**





dos

Participantes

Las actividades están dirigidas a **grupos de escolares** de Primaria, ESO y Bachiller.

Se admiten visitas de grupos desde 1 aula hasta de **50 participantes como máximo por día** (2 aulas). Si se quiere realizar la visita con un mayor número de escolares, se pueden dividir en varios días.



tres

Fechas

El programa se desarrolla todos los días lectivos concertando cita previamente.

Para reservar fechas se ha de contactar con los responsables del departamento a través del **correo electrónico** educacion@grefa.org.

El principal objetivo de las actividades de educación ambiental que se desarrollan en el Centro de GREFA es el de **implicar y sensibilizar a sus participantes en la conservación de la naturaleza.**

Objetivos Específicos:

- La preservación de las especies.
- La protección del hábitat.
- El conocimiento del patrimonio natural.

Objetivos Operativos:

- Acercar y mostrar las actividades diarias que se realizan en un Centro de Recuperación y Cría en cautividad, desde una óptica de funcionalidad.
- Exponer las actividades de conservación de la biodiversidad que se realizan en los espacios protegidos de la Comunidad de Madrid.
- Conocer, diferenciar y experimentar el entorno natural y las distintas especies que viven en él.
- Cuidar, respetar, manejar y disfrutar de los medios que nos ofrece nuestro patrimonio natural.

Desde el equipo de educación de GREFA se pretende concienciar y sensibilizar en las principales problemáticas ambientales desde lo conocido y cercano, dando espacio a la diversión, la libertad y la participación como herramientas para reconducir ideas y valores, en definitiva, establecer espacios de aprendizaje lúdicos.

Las acciones dirigidas por monitores y educadores son una búsqueda constante de la implicación, de la expresión y de dar respuesta a las inquietudes de los participantes.

El programa que se desarrolla se basa en actividades de educación y sensibilización ambiental. No se trata de que los estudiantes vengan a ver a GREFA animales heridos sino de que conozcan como se trabaja en el Centro de Recuperación de Fauna más importante de Europa y que se aproximen al mundo del medio ambiente y la ecología en su propio entorno.

cuatro

Coste

El grupo realizará una aportación de 5 € por participante con el fin colaborar en el mantenimiento de las instalaciones y del programa educativo.



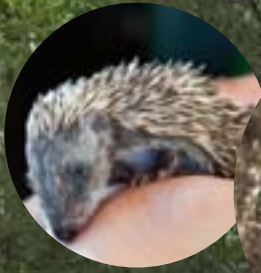

Grupo de Rehabilitación de la Fauna Autóctona y su Hábitat

Caretera del Monte del Pilar, 28220 Majadahonda, Madrid (España), Tel.: 91 638 75 50 / www.grefa.org